広報しょうかわ

NO.103
荘川町まちづくり協議会
編集：広報委員
発行日:令和5年11月27日

黒谷地区の紅葉

撮影：三島 加津彦

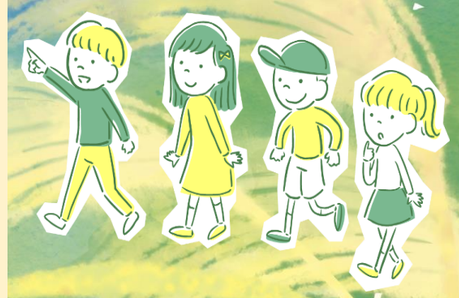

LINE 公式アカウント始めました。
まち協広報に載せてほしい情報を募集しています。登録の上送信いただけますと幸いです。
アカウント名【荘川町まちづくり協議会】
※地域に関する情報も発信しています。
※グループ LINE とは異なりますので他の方にトークが見られることはありません。

毎月１５日までに行われた行事や投稿内容を掲載しています

令和５年 11 月１日現在
( )内は前月対比

人口と世帯

総人口	９９２（－２）	総世帯	４０４（＋４）
男	４７５（－０）	女	５１７（－２）

ひろの四コマまんが

NO. 44　意味を考えてみると

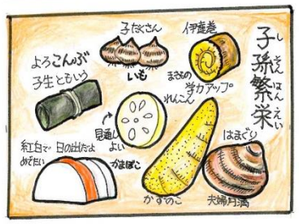

12月の行事予定

１日（金）人権相談
１０日（日）健康麻雀大会
１３日（水）行政相談
１９日（火）ハローワーク巡回相談

高山市図書館荘川分館

【１２月の特集のご案内】
「素敵な贈り物」
贈り物を準備する時に役立つ本を集めます。

【１２月休館のお知らせ】
４日（月）18日（月）
１２月２９日（金）～１月３日（水）

三島家に伝わる笛が復活!【11/3 荘川の里旧三島家】

富部神社雅楽会

三島家に伝わる笛↑

約150年前から三島家（一色）に伝わる笛を使った演奏会が「荘川の里旧三島家」で行われました。

当日は愛知県海津市の「富部神社雅楽会（とべじんじゃががくかい）」の皆さんが越天楽（えてんらく）などを演奏しました。

後半では三島家の笛が吹かれ千と千尋の神隠し「いつも何度でも」の音色が里内に響き渡りました。観覧者はみんなゆったりとした時間を過ごすことができ、感動していました。

町民広場

珍！さつまかぼちゃ?

中畑の澤中さんの畑で採れたかぼちゃの形をしたさつまいもです

※全飛少年剣道大会とバドミントン大会の結果は紙面の都合上、来月号に掲載します。

編集後記

今年は暖冬と言われていますが、季節外れの暑さからの突然の積雪に慌ててしまいました。降り過ぎても怖いし、かといって全然降らないのも困るので、程よく降ってほしいものです...Y・K

◇荘川町まちづくり協議会事務所　ＴＥＬ＆ＦＡＸ０５７６９－８－６００５　✉showkawamck@hidatakayama.ne.jp